



Comune di SURANO
Provincia di Lecce

PROGETTO PER LA COSTRUZIONE DI UNA
STRUTTURA DA DESTINARE A "CENTRO DIURNO"
PER PERSONE ANZIANE (Art. 68 del R.R. N. 4/2007 e
s.m.i.) E ALLOGGIO SOCIALE PER ADULTI IN
DIFFICOLTA' (Art. 76 R.R. n. 4/2007 e s.m.i.)
SITO IN SURANO (LE)

PROGETTO DEFINITIVO

3

PROSPETTI E SEZIONI

scala
1:100

Rev.	Data	descrizione	Disegno	Contr.	Approv.
	Maggio 2022	EMISSIONE			

Visti

Il Responsabile del Procedimento		Progettisti	
		Ing. Giorgio Olindo RIZZO Via Mazzini civ. 39 73030 - Ortelle	
		Arch. Addolorata VERARDO Via San Rocco civ. 53 73030 - Surano	
		Ing. Elisa CALATI Via Solvemini civ. 6 73030 - Surano	

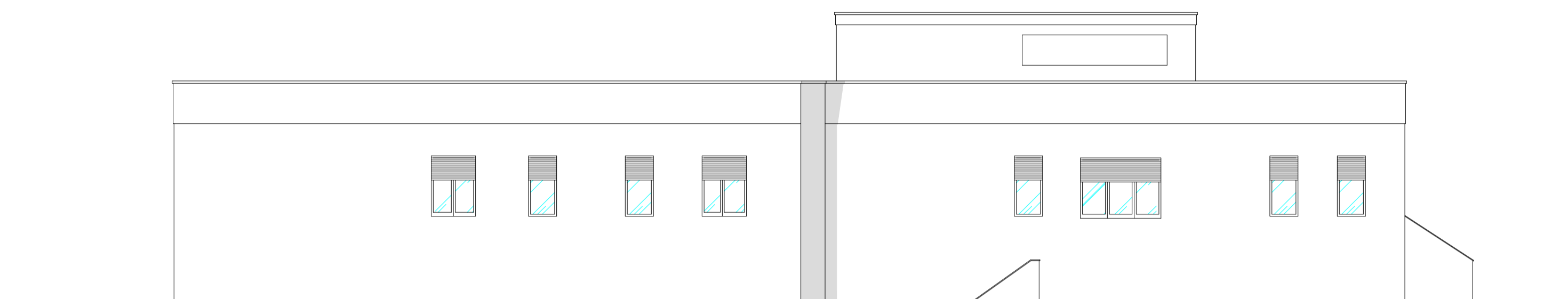

PROSPETTO NORD

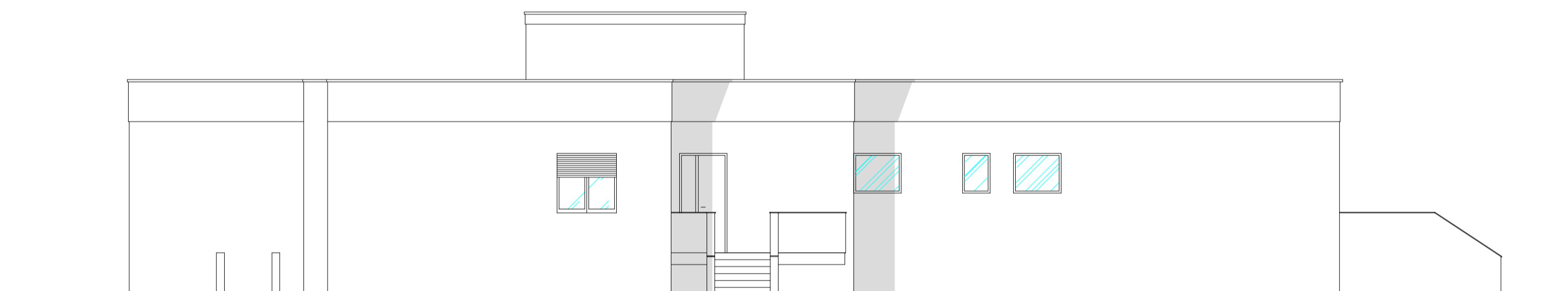

PROSPETTO OVEST

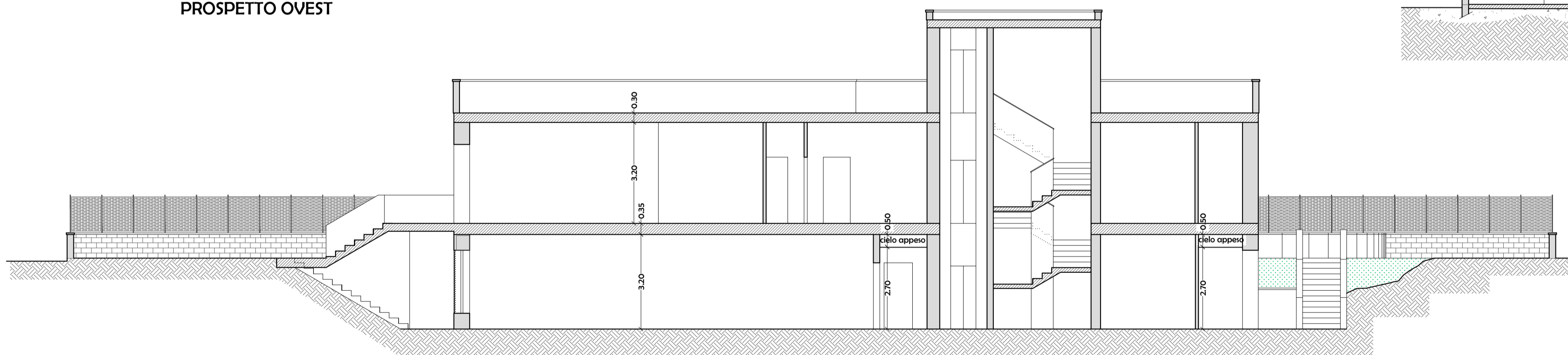

SEZIONE B-B

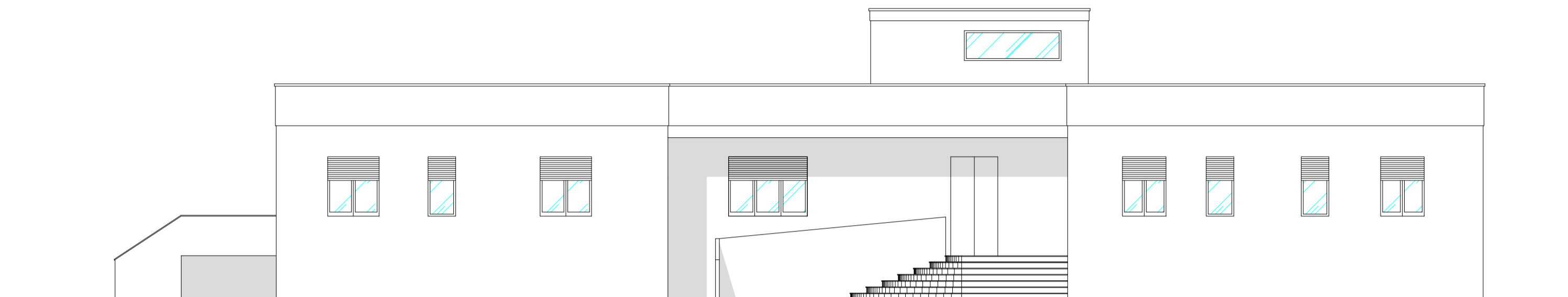

PROSPETTO EST

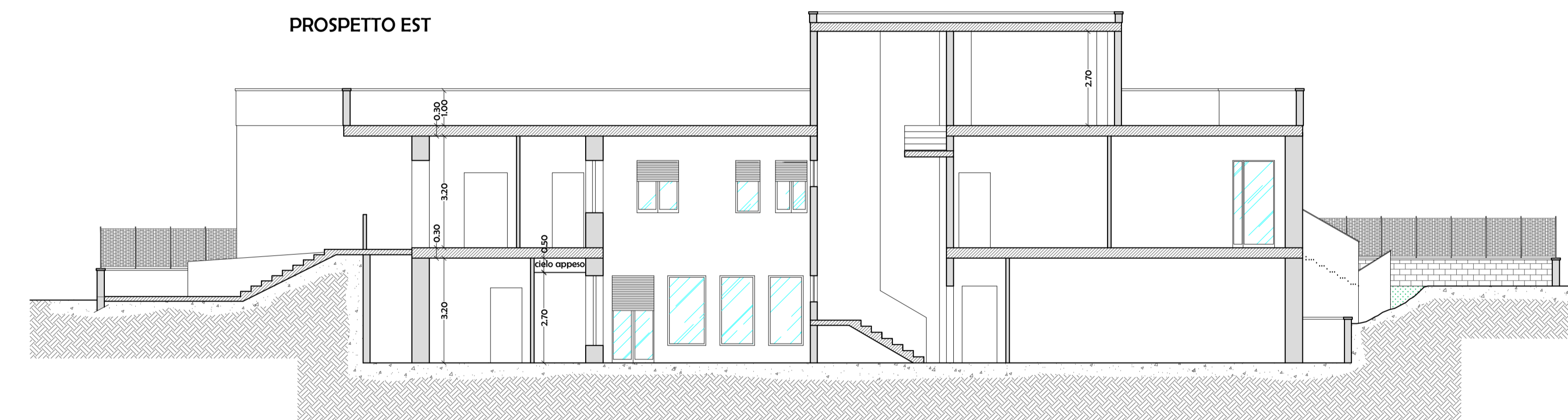

SEZIONE A-A



PROSPETTO SUD